Que fait le notaire en immobilier ?*

Plusieurs consommateurs ignorent le rôle préventif du notaire. Pourtant, ses judicieux conseils vous permettent d'éviter des faux pas qui pourraient donner lieu à des litiges coûteux. Le notaire effectue plusieurs vérifications afin que vous puissiez profiter de votre propriété en toute quiétude.

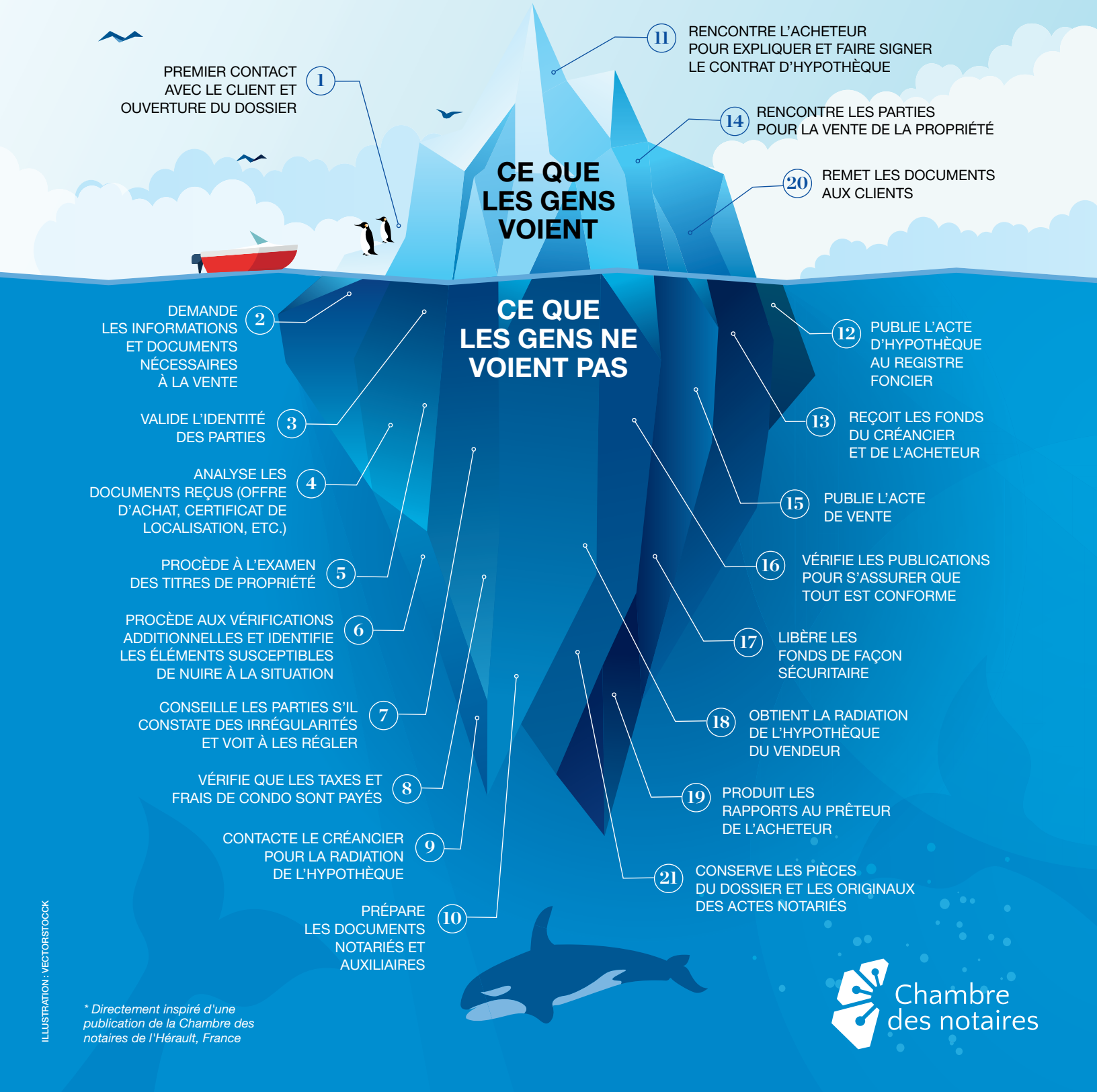

** Directement inspiré d'une publication de la Chambre des notaires de l'Hérault, France*

ILLUSTRATION : VECTORSTOCCK

Chambre des notaires